Информация к публичным слушаниям по вопросу о предоставлении разрешения на отклонение от предельных параметров разрешенного строительства на земельном участке с кадастровым номером 45:07:020409:1235,
по адресу: Курганская область, Катайский район, г. Катайск, ул. Советская, д. 36

Фрагмент Правил землепользования и застройки Катайского муниципального округа (г. Катайск)

Испрашивается отклонение от предельных параметров разрешенного строительства в части изменения предельной минимальной величины отступа от границ земельного участка с кадастровым номером 45:07:020409:1235 по адресу: Курганская область, Катайский район, г. Катайск, ул. Советская, д. 36 с северной стороны до 0 метров

Ситуационный план до принятия решения

Ситуационная схема

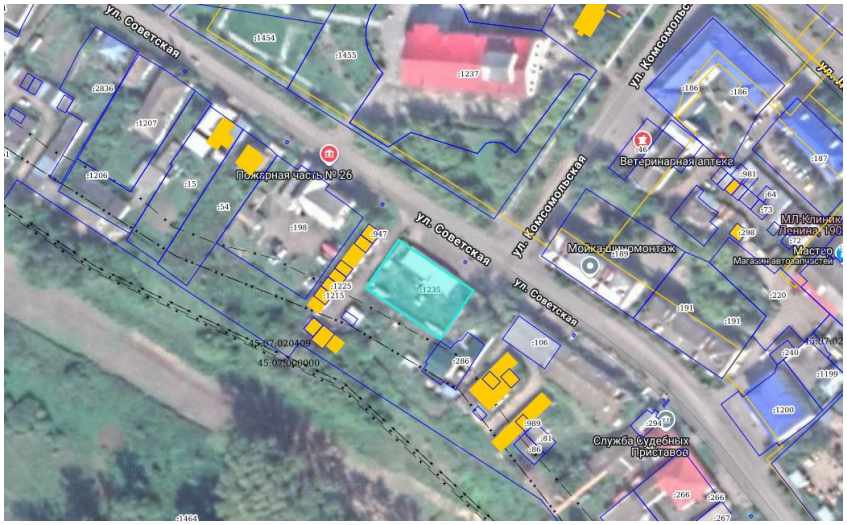

Условные обозначения

- Место допустимого размещения
- Здания, строения
- Граница земельного участка
- Охранная зона трубопроводов (существующие)
- Объекты капитального строительства (линейные)

Ситуационный план с учетом принятого решения